

1m/s - 4m/s 4m/s - 8m/s 8m/s

PHASE: **APS**

PROJET: A-1801
**Résidence
 Bambous
 Sorec**
 Chemin de la ligne des bambous
 (RD N28) Saint Pierre

MAITRE D'OUVRAGE:
SCI SOREC

Reperage

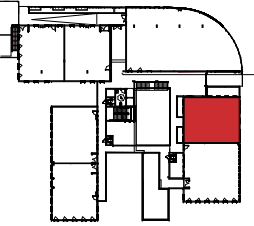

Résumé cellule :
 Ce plan de vente est donné à titre indicatif.
 Les côtes, surfaces et hauteurs peuvent varier
 légèrement en fonction des impératifs de
 construction.
 Des modifications pour des raisons d'ordre
 technique ou administratif pourront être apportées
 sur les plans.

**Plan de Vente
 Lot 6**

ECHELLE: 1 : 100
 DATE: Avril 2020
 INDICE:

N° SERIE:

A1.06

