LOCALISATION SUR PLAN DE MASSE

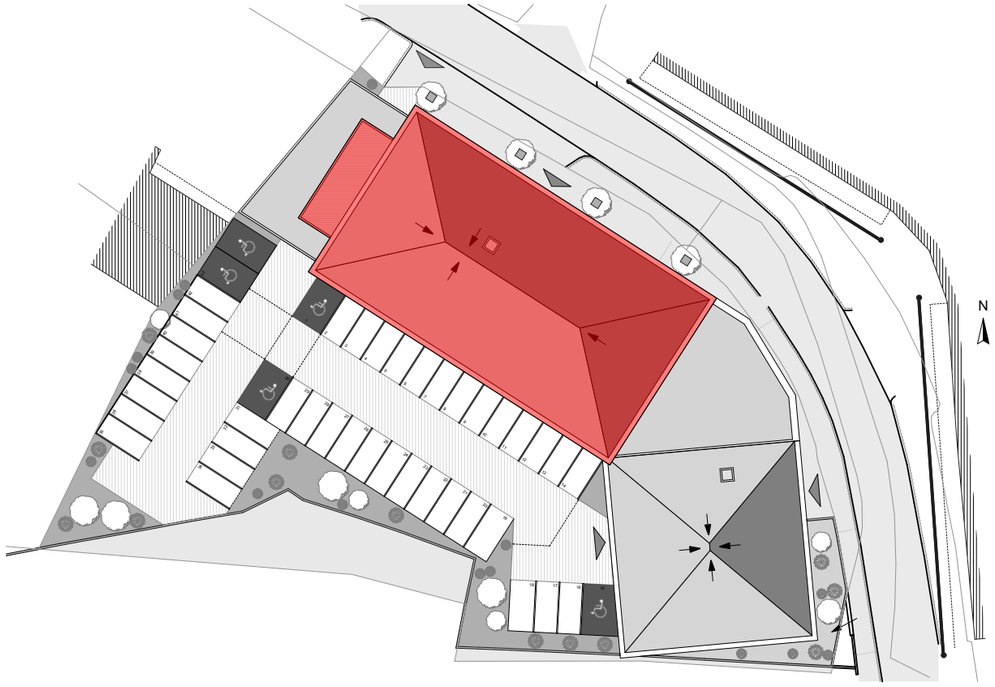

TABLEAU DE SURFACES

Appartement concerné	App N°B501 - T3
Hall/dgt	5,90
Chambre n°1	14,50
Chambre n°2	13,00
Dgt - placard	2,00
Salle d'eau	6,00
Salon/cuisine	23,70
Buanderie	5,00
TOTAL surface habitable	**70.10**
Terrasse	18,80

REPERAGE VISUEL

LOCALISATION SUR PLAN DE NIVEAU

PLAN DE L'APPARTEMENT

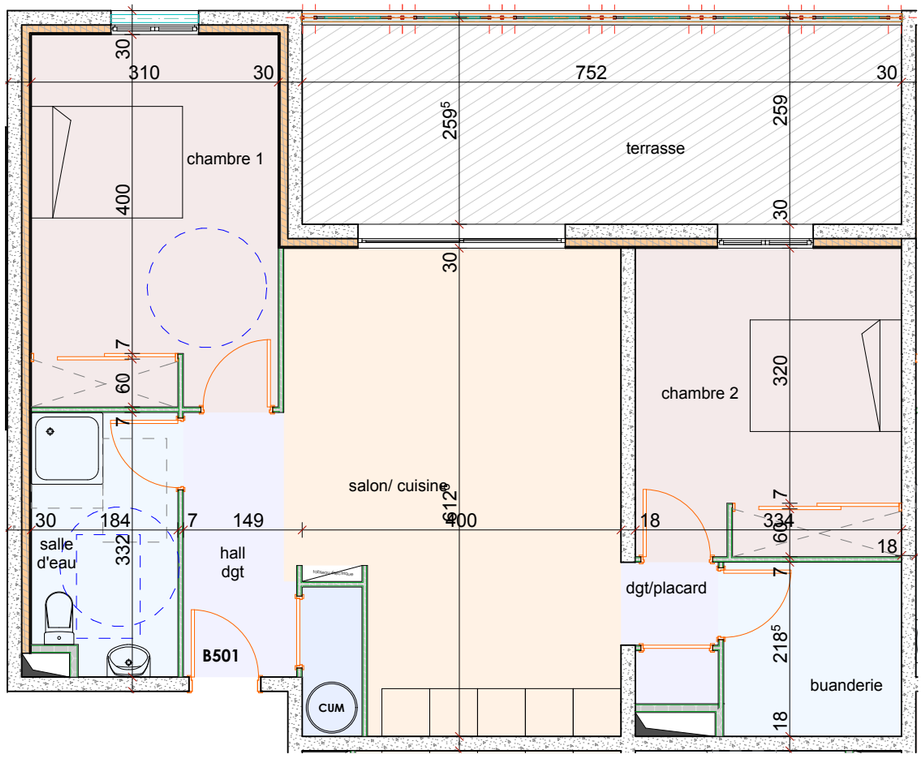

RESIDENCE BASTIA GRAND PARC

Appartement B501

PHASE : PLAN DE VENTE

DOCUMENT NON CONTRACTUEL :

Les plans peuvent évoluer suivant les contraintes techniques et les mises aux normes.

ETAGE R+5

Réalisé le : OCTOBRE 2018