LOCALISATION SUR PLAN DE MASSE

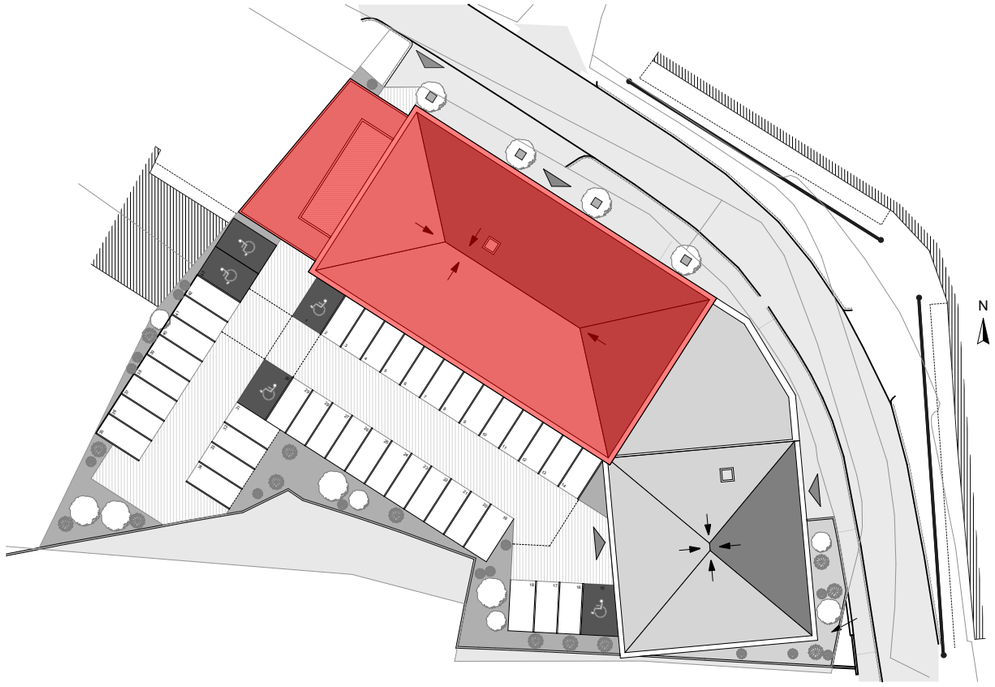

TABLEAU DE SURFACES

Appartement concerné	App N°B406 - T3
Hall / dgt	7,10
Chambre 1	14,30
Chambre 2	14,10
Salle d'eau	7,20
Salon/cuisine	21,50
WC	2,00
dgt/placard	4,50
TOTAL surface habitable	**70,70**
Terrasse	10,00

REPERAGE VISUEL

LOCALISATION SUR PLAN DE NIVEAU

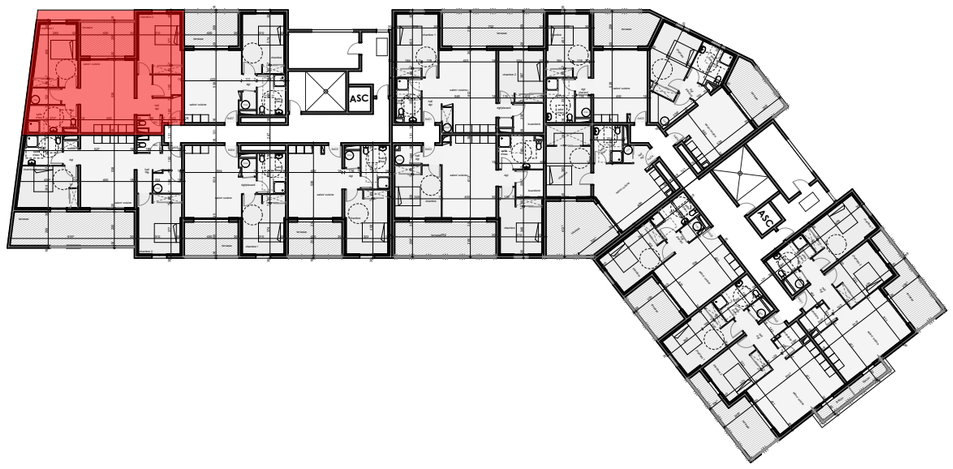

PLAN DE L'APPARTEMENT

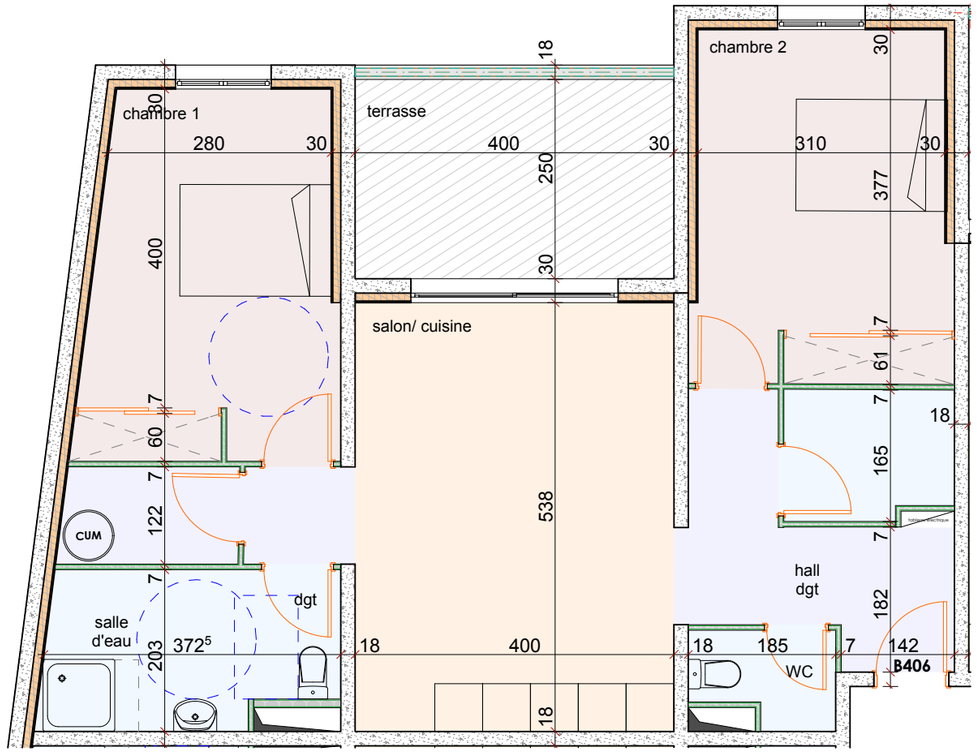

RESIDENCE BASTIA GRAND PARC

Appartement B406

PHASE : PLAN DE VENTE

DOCUMENT NON CONTRACTUEL :

Les plans peuvent évoluer suivant les contraintes techniques et les mises aux normes.

ETAGE R+4

Réalisé le : OCTOBRE 2018