LOCALISATION SUR PLAN DE MASSE

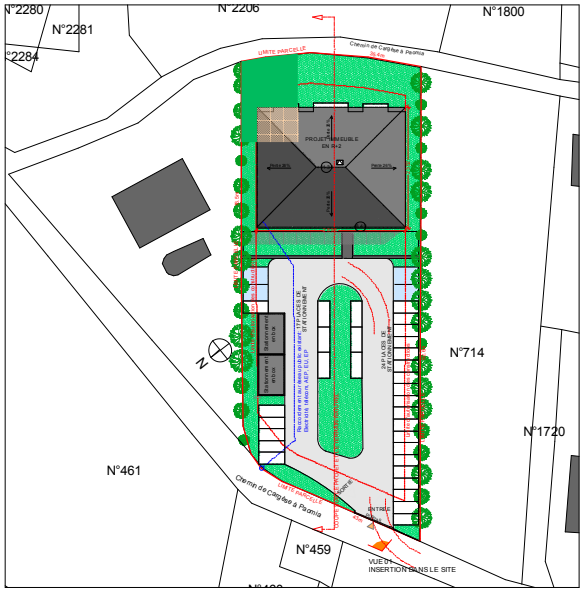

LOCALISATION SUR PLAN DE NIVEAU

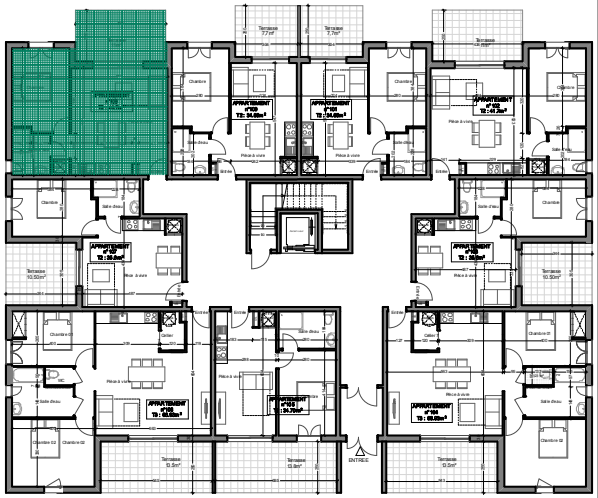

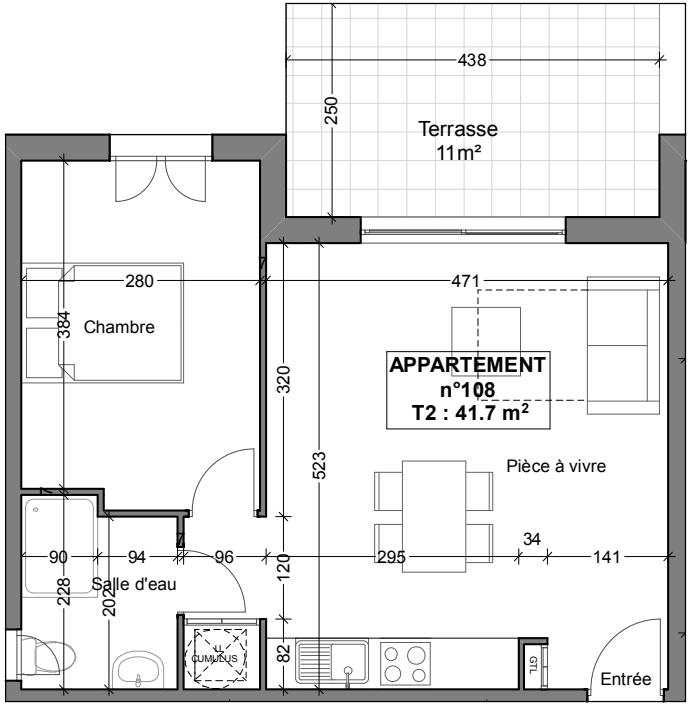

REPERAGE VISUEL

Résidence
"LE CLOS DES OLIVIERS"

Désignation des pièces	Surfaces m²
Pièce à vivre	26.55 m²
Salle d'Eau	3.95 m²
Chambre	11.23 m²
Dégagement Entrée	
Surface habitable	**41.70 m²**
Terrasse	11 m²
Total Surfaces Utile	52.70 m²
Jardin (A titre indicatif)	110 m²

Résidence "Le Clos des Oliviers"	Appartement n°108 - T2	PLAN DE VENTE	REZ-DE-JARDIN MAI 2017

Document non contractuel. la disposition des équipements est donné à titre indicatif. La société se réserve le droit d'apporter à ce plan les modifications dues à des impératifs d'ordre technique ou administratif.
Les surfaces indiquées sont approximatives. Les retombées, soffites, faux plafonds, gaines, canalisations et radiateurs ne sont pas toujours désignés sur ce plan.