## LOCALISATION SUR PLAN DE MASSE

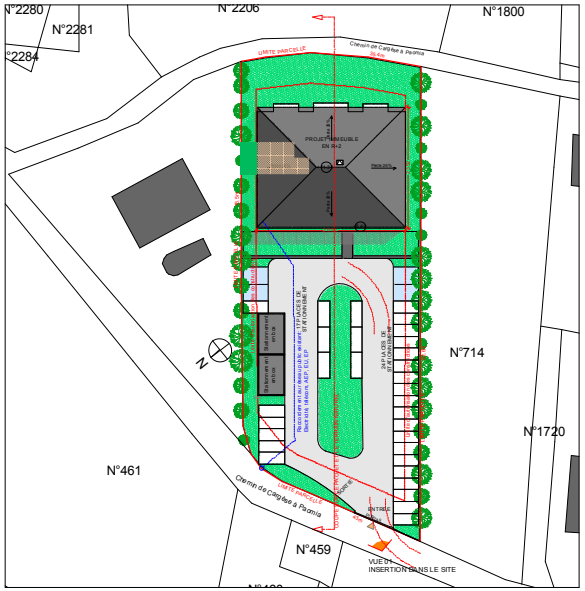


## LOCALISATION SUR PLAN DE NIVEAU

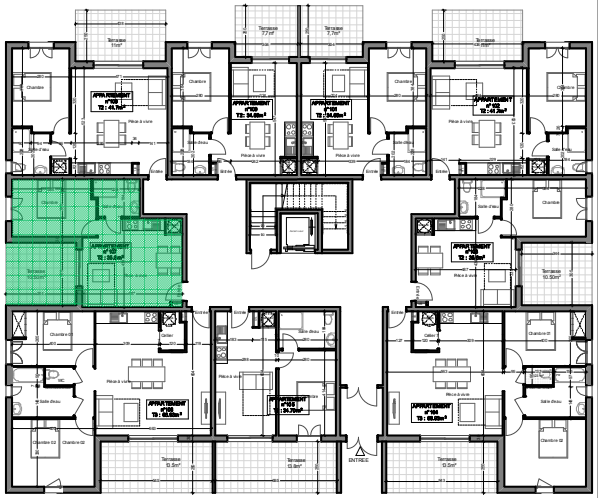

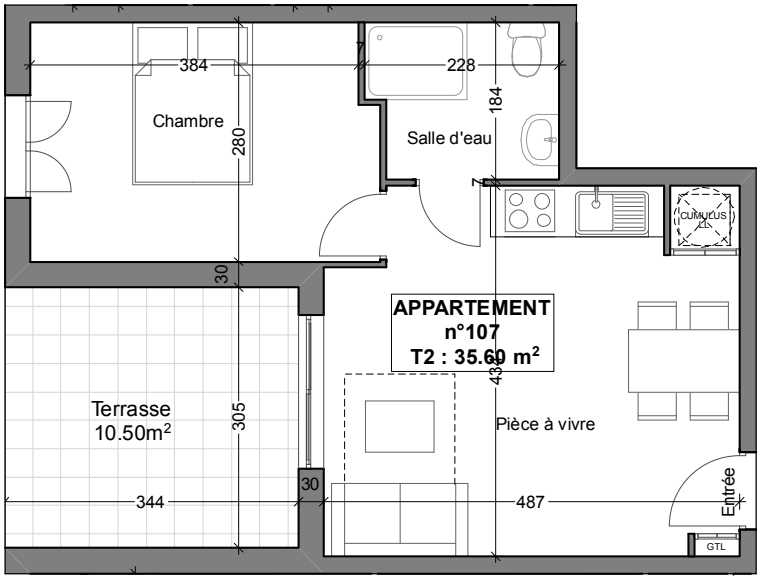


## REPERAGE VISUEL

# Résidence
## "LE CLOS DES OLIVIERS"

| Désignation des pièces | Surfaces m² |
|---|---|
| | |
| Pièce à vivre | 20.68 m² |
| Salle d'Eau | 3.95 m² |
| Chambre | 11.23 m² |
| Dégagement Entrée | |
| | |
| **Surface habitable** | **35.60 m²** |
| Terrasse | 10.50 m² |
| **Total Surfaces Utile** | **46.10 m²** |
| | |
| Jardin ( A titre indicatif) | 18 m² |

| Résidence "Le Clos des Oliviers" | Appartement n°107 - T2 | PLAN DE VENTE | REZ-DE-JARDIN<br>MAI 2017 |
|---|---|---|---|

Document non contractuel. la disposition des équipements est donné à titre indicatif. La société se réserve le droit d'apporter à ce plan les modifications dues à des impératifs d'ordre technique ou administratif.
Les surfaces indiquées sont approximatives. Les retombées, soffites, faux plafonds, gaines, canalisations et radiateurs ne sont pas toujours désignés sur ce plan.