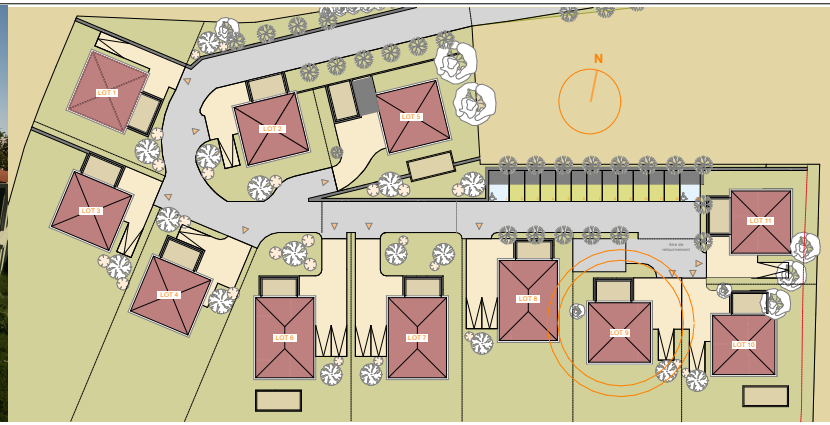


# Domaine de Curbaghja
# Chemin de Corbajo Sottana Bastia

LOT 9

Etabli le 27 Juillet 2022

## Tableau des surfaces

| Villa - LOT 9 - T4 | |
|---|---|
| Pièce | Surface |
| Entrée | 7,50 m² |
| Séjour | 29,20 m² |
| Cuisine | 19,70 m² |
| SDB 1 | 7,10 m² |
| Escaliers | 4,00 m² |
| Chambre 1 | 14,10 m² |
| Chambre 2 | 14,10 m² |
| Chambre 3 | 14,60 m² |
| Dégagement | 6,00 m² |
| Dressing | 3,10 m² |
| SDB 2 | 6,10 m² |
| SDB 3 | 4,50 m² |
| **Total SHAB** | **130,00 m²** |

| | |
|---|---|
| GARAGE | 19,30 m² |

| | |
|---|---|
| Porche | 2,60 m² |
| Terrasse 1 | 10,50 m² |
| Terrasse 2 | 9,40 m² |
| Surface lot à titre indicatif | 532,00 m² |

## Plans des étages

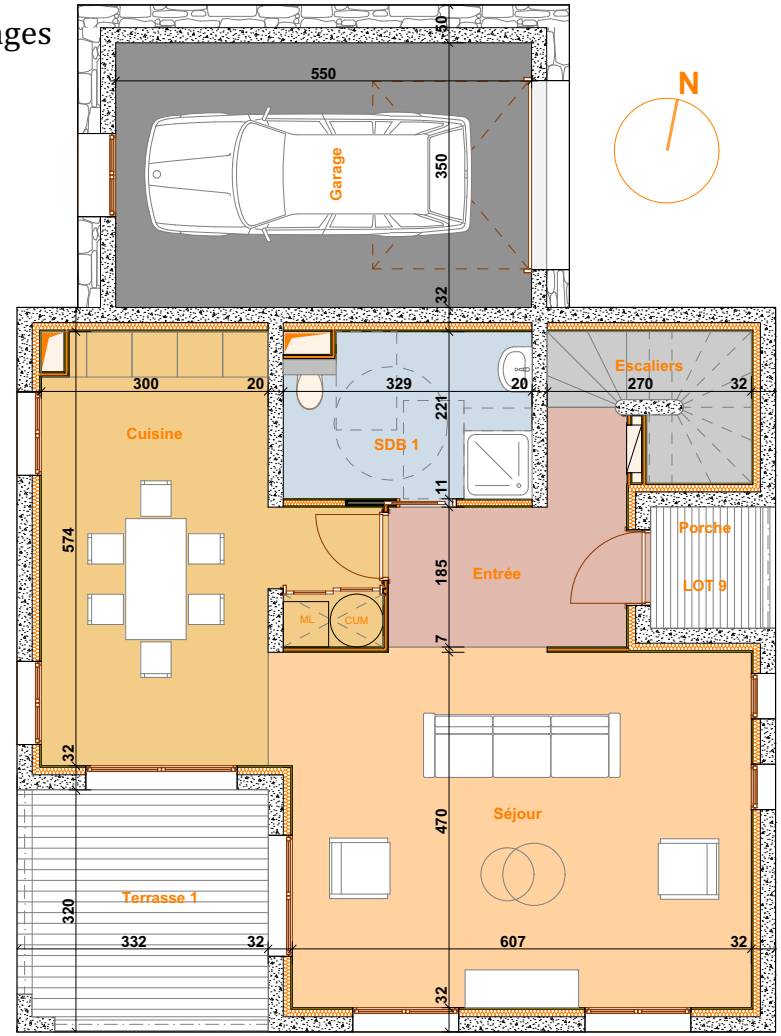


RDC

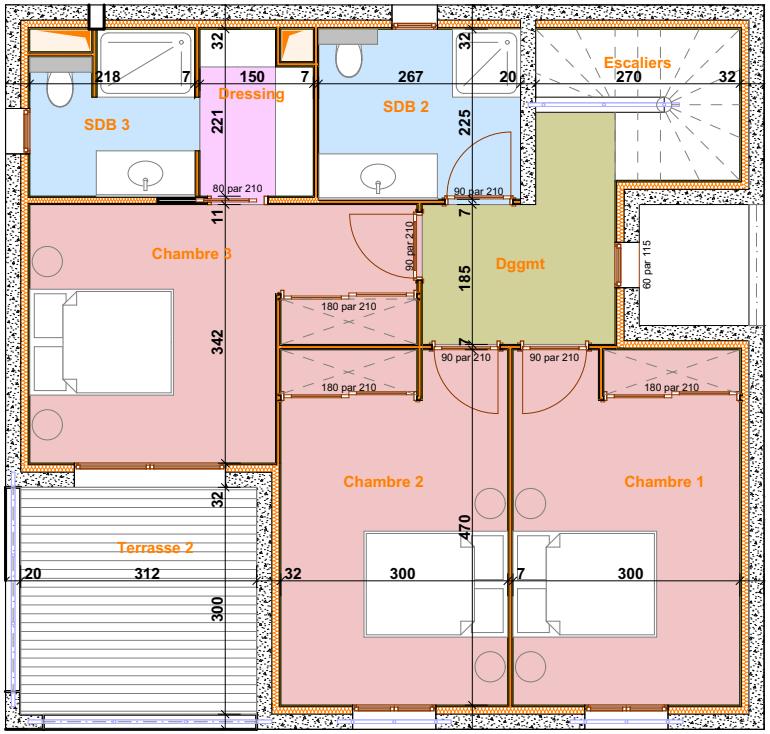


R+1

**SARL GUERRINI GIRARD**
rue paratojo | immeuble *le Rubis* 20200 BASTIA 04 95 32 52 80 girard.guerrini@wanadoo.fr

Ech : 1/100ème

La société se réserve le droit d'apporter des modifications à ce plan en fonction des nécessités techniques et administratives, tant en ce qui concerne les dimensions que l'équipement. Les surfaces sont indicatives. Les retombées, soffites et faux-plafonds ne sont pas figurés. Les côtes et les surfaces données le sont sous réserve des impératifs de construction et de tolérance d'exécution.